COMMANDO

CLASSICS

DE STAD DER VERSCHRIKKING

90 CENT BF. 15 CLASSICS NUMMER 28 P

DE STAD DER VERSCHRIKKING

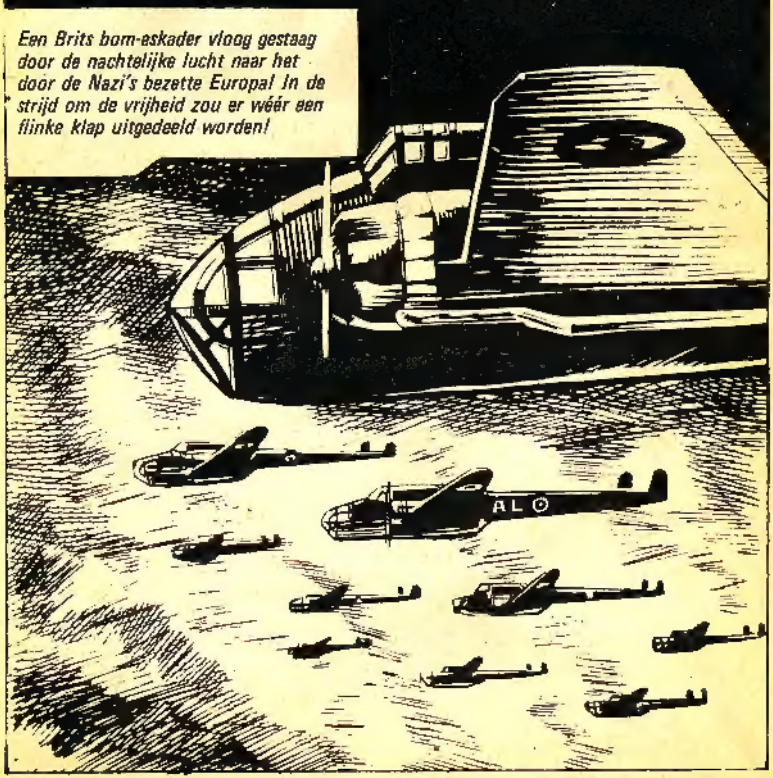

Een Brits bom-eskader vloog gestaag door de nachtelijke lucht naar het door de Nazi's bezette Europa! In de strijd om de vrijheid zou er wéér een flinke klap uitgedeeld worden!

Het leek in elk opzicht op elke andere routine opdracht!

De afgeworpen lading was wel dodelijk...maar verschilde in niets van vele soortgelijke ladingen!

Het doelwit was een chemische fabriek in Ljoebljana, Joegoslavië!

Iedereen naar de SCHUIL-KELDERS! SCHNELL!

Maar deze aanval was toch anders! Want hij diende als dekmantel voor een opdracht met top-prioriteit! Eén kist verbrak de formatie!

Die vervoerde een groep commando's die in het geheim gedropt moesten worden boven de heuvels van Slavic!

Joegoslavische guerilla's wachtten met spanning in een vooraf afgesproken zone!
Ze zouden de Britse commando's bij hun zeer belangrijke opdracht helpen!

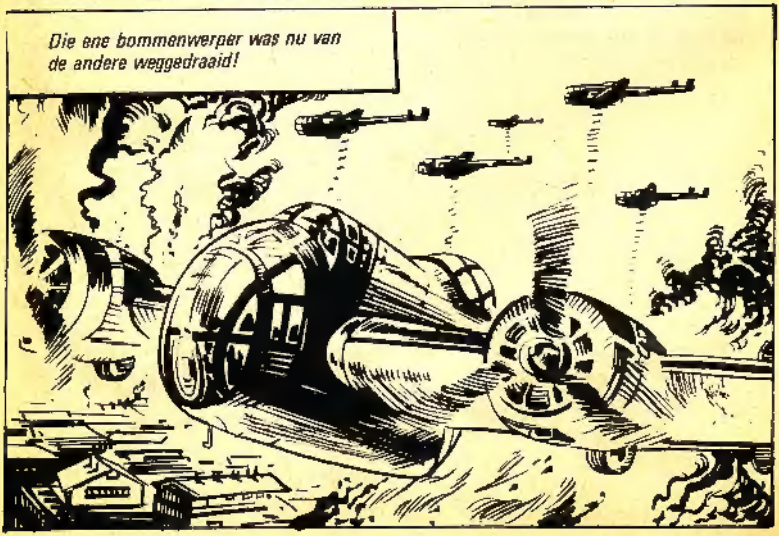
Die ene bommenwerper was nu van de andere weggedraaid!

Hij vloog naar de bergachtige sektor van Slavic!

In het toestel heerste een gespannen en onrustige sfeer!

Ik wou helemaal niet meedoen aan deze operatie!

Sergeant Tom Daley was in verbitterde gedachten verzonken!
Waarom ben ik in hemelsnaam hier? Waarom kon ik niet thuisblijven?
Hij was niet bang voor de Duitsers of voor het vechten, maar bij deze speciale opdracht had een lugubere gebeurtenis in het verleden een lafaard van hem gemaakt!

Toch was Tom Daley niet ZO maar door zijn meerderen uitgekozen! Hoewel ze onder de indruk waren van zijn hardheid, ervaring en vechtlust, hadden ze hem om één speciale reden gekozen!

Wat gebeurt er als we beginnen die berg te beklimmen?

Vóór de oorlog was Tom een van Engelands meest briljante alpinisten geweest! Hij had de beste staat van dienst als klimmer en was lid geweest van een groep, die geprobeerd had de hoogste berg in de Oostenrijkse Alpen te beklimmen.

Nou, sergeant! Besef je wel dat we bij deze opdracht onder JOUW bevel stean?

Kapitein Bert Howell was een dapper man en een amateur-alpinist! Hij was de leider van de groep!

Ik heb gehoord dat u een goede klimmer bent!

Kapitein Howell was cynisch, sarkastisch en hard....maar op en top een soldaat!

Dat is niet helemaal waar, sergeant! Ik heb erg weinig ervaring gehad! Heb in Engeland maar een paar rotsen beklommen!

Als het aankomt op klimmen in het gevaarlijkste deel van de Alpen, kan ik alleen maar op jou vertrouwen, Daley! Ik hang absoluut van jouw kunde af!

Plotseling....

KIJK eens!

ALARM!

Uit de bewolkte nachtelijke hemel was een formidabele groep vuurspuwende Stuka's te voorschijn gekomen.

Er ontstond een wreed gevecht!
WAM!

Maar het aantal vijandelijke jagers was te groot!

AAAGGHH!

De bommenwerper werd gedwongen koers te wijzigen om aan het gevaar M ontsnappen!

Te laat!
ZATATA RRRATATA!

Waarom hou je je niet aan de koers, man?
Ik...ik zal proberen....in de lucht te blijven! SPRING maar! We...we gaan neerstorten!

De commando's begonnen uit het beschadigde toestel te springen!

Maar slechts de helft lukte dat! Ineens DOOK het toestel!
Mijn hemel! Ze hebben geen schijn van kans!
COMMAND

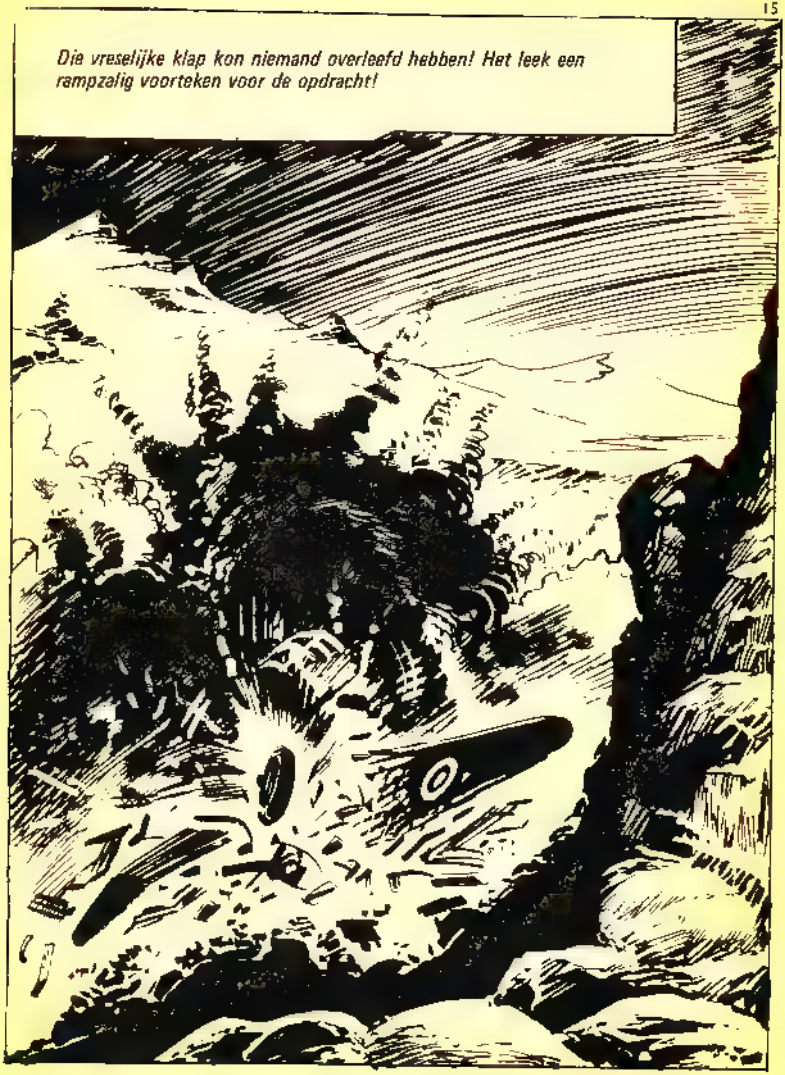
Die vreselijke klap kon niemand overleefd hebben! Het leek een rampzalig voorteken voor de opdracht!

De overlevenden verzamelden zich snel!
Laten we hier zo vlug mogelijk vandaan gaan! Die Stuke's zullen onze positie wel DOORGEGEVEN hebben!

We moeten zo snel mogelijk de heuvels zien te bereiken, kapitein!

Maar de Nazi's legden al een dodelijke valstrik!
We kammen de buurt uit ■ laten ze in de val lopen!

Weldra....
Ze komen HIERHEEN, sir!
Dan maaien we ze met onze stenguns neer! Klaar?

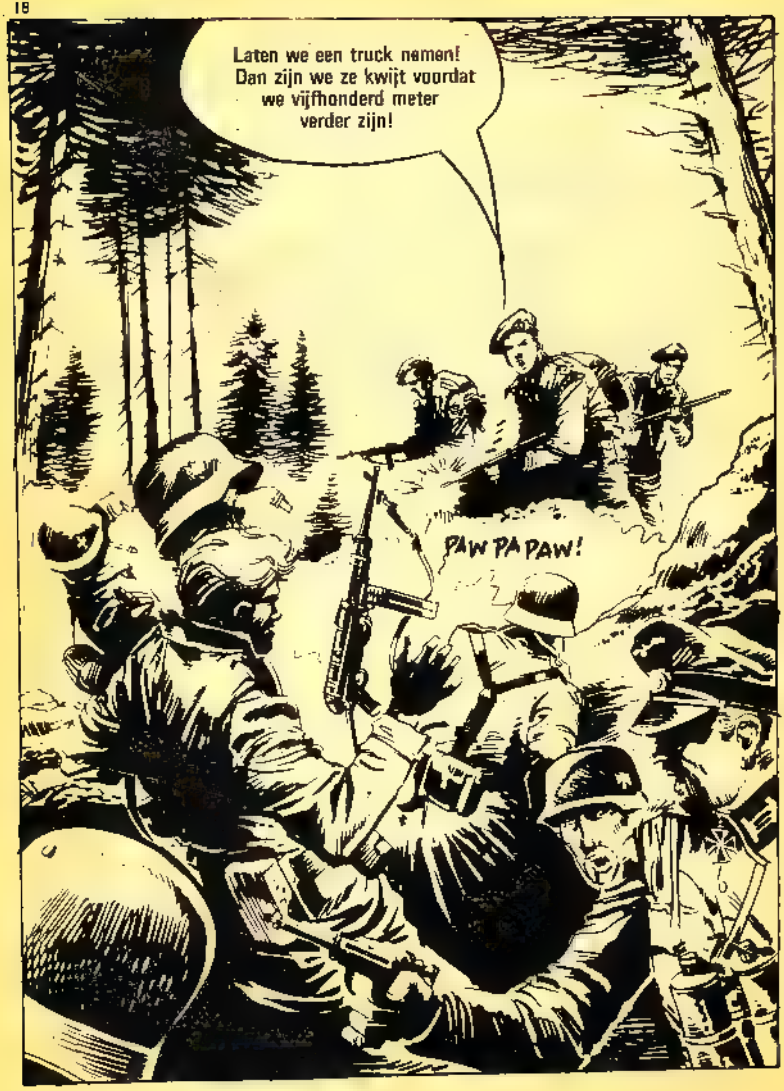
Laten we een truck nemen! Dan zijn we ze kwijt voordat we vijfhonderd meter verder zijn!
PAW PA PAW!

Verdammt... AAAGGHH!
Hou je bek, jij Nazi-lummel!
PANG!

Ik wil dat jullie allemaal in die eerste truck klimmen!
De commando's! AAAGHHH!

Ze hadden geluk en slaagden erin weg te komen!

We hebben het GEHAALD! We zijn buiten GEVAAR!

Ze reden de hele nacht en bij de dageraad....

Allemaal uitstappen!

Kom mee! OPSCHIETEN! Wakker worden!

Even later....
Sir! KIJK 's!

Commando's? Identificeer jezelf!
Ik geloof niet dat dat nodig is! Kijk maar eens daarachter ons; dan zal je het spoor van dode Nazi's zien, dat we hebben achtergelaten!

De partizanen verwelkomden hen.

Kom maar mee! We brengen jullie naar Mijlan! Die wacht op jullie op de afgesproken plek!

Na verzetsleider Mijlan ontmoet te hebben, hadden de commando's een korte rustperiode in de partizanen-schuilplaats in de bergen.

Ze vertrokken in de schemering, geleid door Mijlan en enkele van zijn mannen!

Het was een lange, moeizame tocht naar het gevaar!

Weldra zouden ze in de moeilijkste omstandigheden komen te verkeren!

ENGELSEN!

We zijn in het nauw gedreven!

Ren naar RECHTS!

Duitse versterkingen achter de patrouille openden dodelijk vuur met een mortier!

VUUR!

Ze pikken ons als VLIEGEN! We zitten echt in de PUREE!

Het is wreselijk!

VOLG me! Treuzel toch niet zo!

WLADAM!

Deze kant op, jongens!

Ik wist dat deze grot vlakbij was!

Ik heb een kleine verrassing bewaard voor de Duitsers, kapitein! Maar iemand moet achterblijven en ze bezig houden!

Dat doe IK wel met een stel van mijn mannen!

Kapitein, laat MIJ maar!

Als ik advies nodig heb zal ik het wel zeggen, sargeant! Bedenk liever dat tijdens deze opdracht jouw leven BELANGRIJKER is dan het MIJNE!

Verroest! Sta daar toch geen ruzie te maken.

COMMANDO

Nu hun mortiervuur nutteloos was, vielen de Duitsers de grot aan...maar vergeefs!

RATATA!

RATATA!

Vanuit de grot liepen diverse gangen..... allemaal kronkelig, donker en smal....

Ik ken dit doolhof als mijn broekzak, sergeant! En de vijand zal een BITTERE HERINNERING aan ons bewaren!

Alle duivels! Als Mijlan niet opschiet met zijn zogenaamde verrassing, zullen de Moffen ons afmaken!

PANG!

Twintig minuten later....

DAARHEEN, sergeant!

Verdorie....asjemenoul We kunnen de vijand van ACHTER aanvallen!

Juist, sergeant! De Nazi's zullen tussen TWEE VUREN zitten!

De verrassingsaanval was wreed maar beslissend!

AAAGHHH!

Mijlan wist echt wel wat-ie dééd, jongens!

Het werd tijd dat die Moffen 's wat heet lood te slikken kregen!

We mogen geen overlevenden achterlaten! Dat zou onze positie verklappen!

AAAGHH!

Het gevecht was snel voorbij!

Kapitein Howell, ik ben ervoor hun transport te gebruiken! Dan zijn we vlugger bij de Oostenrijkse grens!

En wéér benutten de commando's een Duitse truck!

Tegen de avond....
STOP, sergeant! Van hier af moeten we te voet verder! Oostenrijk is maar één kilometer hiervandaan!

Het gebied werd door de vijand goed bewaakt met patrouilles!

Na de truck achtergelaten te hebben, glipten ze langs de kontroleposten naar Oostenrijks gebied.

Die gevaarlijke operatie werd zonder ongelukken uitgevoerd!
Tot dusver is het geluk MET ons! Laten we dus voortmaken!

Maar ondanks de duisternis werden de indringers ontdekt!
ACHTUNG! VIJANDEN!

Stuur ze naar het HIERNAMAALS! Laten we zien hier weg te komen voordat er versterkingen komen!
OEEEFFF!

En dat was de LAATSTE!
Okay, sergeant! Nu gaan we naar het bergachtige binnenland!

Kapitein, wij zijn nu verder niet nuttig meer voor u! We moeten naar Joegoslavië terug verder vechten tegen de Nazi-indringers! Veel geluk!
Vaarwel, Mijlan! En bedankt! Jullie zijn erg dappere mannen!

De Britse commando's bereikten de voet van de Groszglockner bij het aanbreken van de dag!
Ziezo, jongens, trek je klimlaarzen aan!

En toen begon sergeant Tom Daley's verschrikking! Het was een moeilijke en verraderlijke beklimming!

Niemand wist het...maar Tom vocht een innerlijke strijd uit met een verschrikkelijke herinnering!
Schiet op, sergeant! Je houdt de rest van ons op!

Toch kon Tom het opbrengen en hij vervolgde de gevaarlijke beklimming. Maar verwarde herinneringen welden in hem op.

Hij herinnerde zich de tijd dat hij de Groszglockner met twee metgezellen beklom! Toen was hij een vrolijke jongeman, vol zelfvertrouwen!

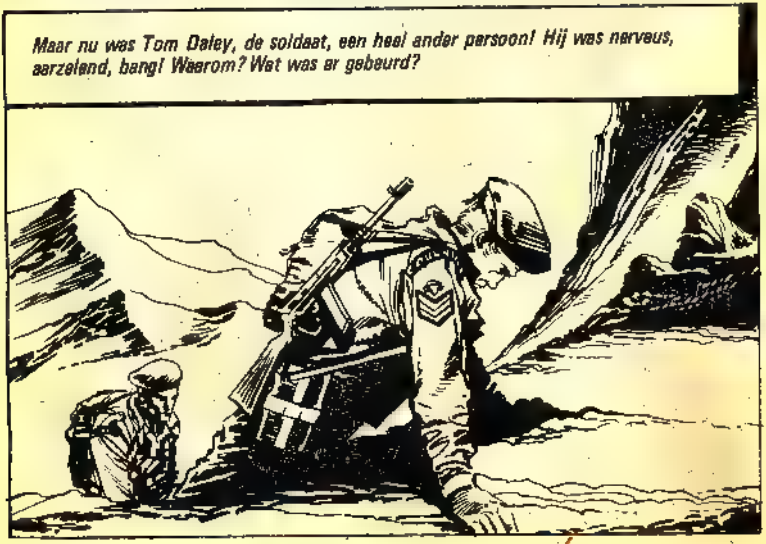
Maar nu was Tom Daley, de soldaat, een heel ander persoon! Hij was nerveus, aarzelend, bang! Waarom? Wat was er gebeurd?

Plotseling....
Kijk UIT! Een Italiaanse JAGER!
En hij heeft ons GEZIEN! Hij komt recht op ons AF!
DEKKING ZOEKEN!
BRRT-RATATA BRRTRATA!
AAAGGHHH!
NEE....niet WEER!

Sergeant! Zoek dekking! Verdomme! Ik heb je lévend en in EEN stuk nodig!
En ik zal niet toestaan dat deze mannen in de afgrond vallen!
RATATATA

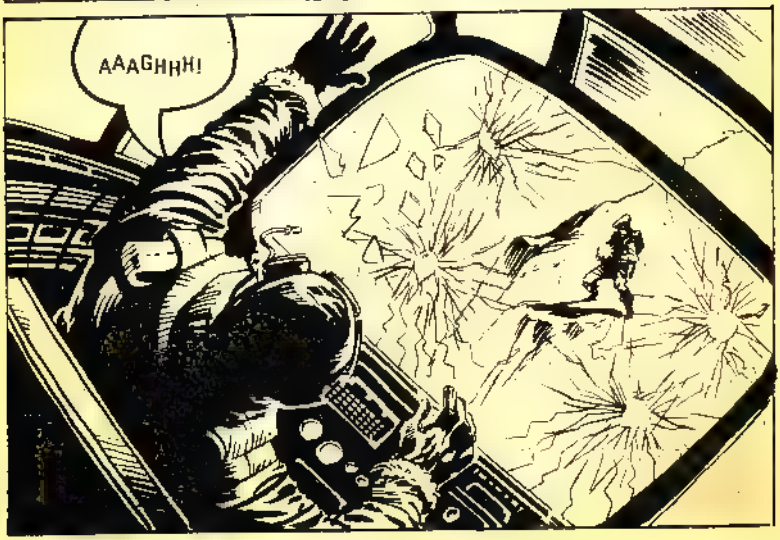
AAAGHHH!

De schoten van de sergeant raakten de cockpit van de piloot...en het vliegtuig sloeg te pletter tegen de Grosz-glockner-wand!
KOBOEM!

Kapitein Howell voelde dat Tom uit wanhoop gehandeld had!
Wat HEEFT-ie toch? De hele bestijging is een sof geweest! De mannen beginnen het vertrouwen in hem te verliezen!

We kunnen beter doorgaan, sergeant! Je weet even goed als ik dat ons doelwit aan de andere kant van deze berg ligt!
Ja-jawel, kapitein Howell!

In de namiddag verslechterde het weer!

Ik ben doornat!

Het begon te sneeuwen en er woei een ijzige wind door de bergpassen die de commando's moesten overtrekken.

Kapitein Howell spoorde zijn mannen aan verder te gaan en de moed niet te verliezen.
Ik weet dat het geen kinderspel is, maar niets zal ons weerhouden onze plicht te doen, hè Charlie?
Nee, kapitein!
Tom verborg zijn paniekgevoelens! Hij vocht tegen duizeligheid, angst en pijn, maar desondanks ging hij door!
Ik ben mijn klimmersmoed kwijt!

Eindelijk werd de route beter....

Het is op de bodem van deze kloof, kapitein!

Van nu af moet ieder op zijn hoede zijn, mannen!

Ze hadden hun geheime doel BEREIKT!

De stad der verschrikkingen!

Ze staarden naar de lugubere stad, daar zo knus middenin de Alpen! Ze wisten dat in die laboratoria een van Hitlers geweldige, geheime wapens werd gemaakt!

Ik zal jullie inlichten, jongens! Daarginds produceren ze een type explosieve raketten, dat bestemd is om ENGELAND uit te roeien!

Ze maken ook een gas, dat de ZENUWEN verlamt! Daarmee kunnen hele divisies worden vergiftigd!

En ze maken ook een fantastisch wapen dat zonne-energie kan opslaan en die op uitgekozen doelen kan afvuren! Dat wapen is ZO machtig, dat het hele steden, provincies en regionen kan uitroeien!

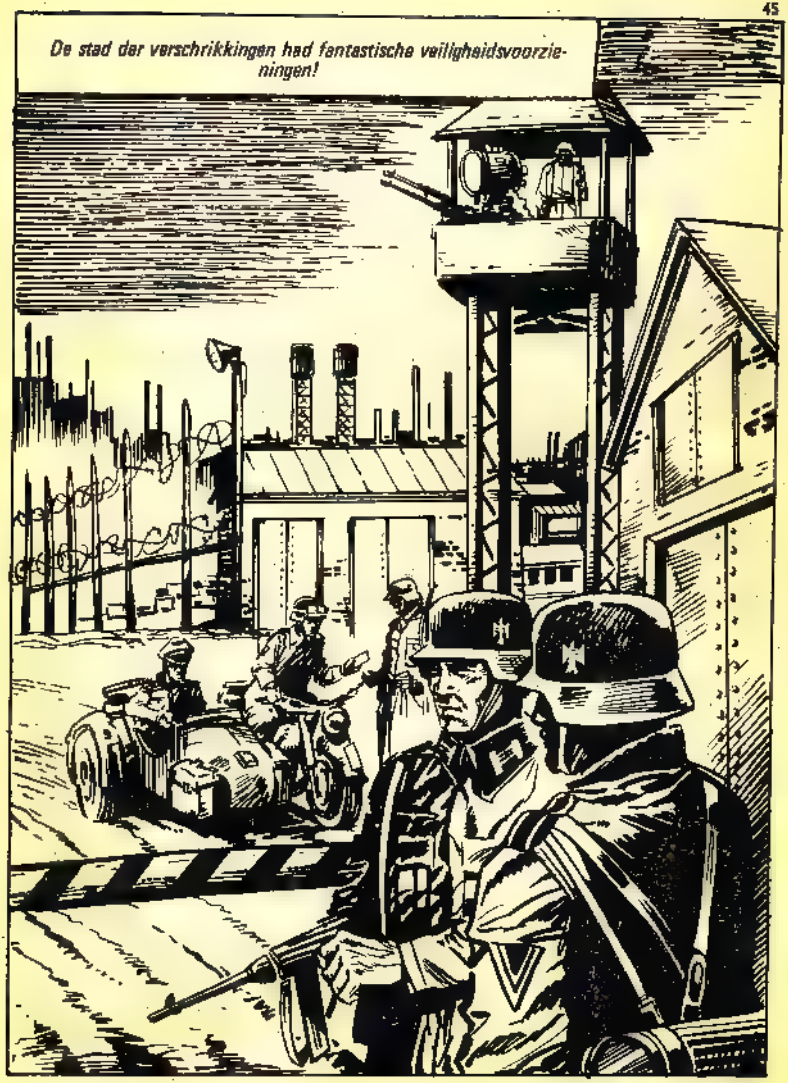
De stad der verschrikkingen had fantastische veiligheidsvoorzieningen!

Hebt u die artillerie-verdediging gezien, kapitein? Die kan een heel LEGER uitroeien!

Laten we die kanonnen even vergeten, sergeant! Laten we liever wat verkennen! Over drie uur, bij de dageraad, ontmoeten we elkaar hier weer!

De tijd verliep langzaam! De stad werd goed bewaakt en dat maakte de taak nog veeleisender!

Verdorie, nog-an-toe! Hoe moeten we nou die vervloekte, grote installaties vernietigen?

Oooooo

Brandstof voor raketten! Zeer explosief! Dat zal ik tegen Howell zeggen! Die weet het beste hoe je springladingen moet aanbrengen!

Drie uur later keerden de commando's terug naar hun punt van vertrek....

Dat lukt ons nooit!

Het is praktisch onmogelijk om door de kontroleposten bij de installaties te komen!
Ze hebben zelfs ingenieuze electrische schildwachten! Je hoeft maar voor één daarvan te gaan staan en de sirenes beginnen te loeien!

Sir, ik geloof dat ik iets weet om de stad uit te roeien!
Meen je dat werkelijk, sergeant?

Nou, kijk daar die grote tanks eens, kapitein! Daar zit raketbrandstof in! Met een verrassingsaanval zullen we daar springladingen onder kunnen leggen! Dan gaat de hele STAD eraan!
En wij OOK, sergeant!
Ik heb een beter ■ veiliger idee! De kanonnen, sergeant! DIE moeten we bemachtigen en ze op de tanks richten!
Maar kapitein...dat betekent een rotswand beklimmen die door de vijand bezet is! Da's zelfmoord!

Dat klinkt heel vreemd uit jouw mond! Jij bent een van de beste klimmers van Engeland! Het is raar.... Jij werd voor deze opdracht gekozen omdat je een ervaren klimmer bent...maar de hele tijd ben je bl BANG van hoogtes!

Laat maar, sergeant! IK probeer het wel! Ik VERTROUW je niet!
U hebt geen ervaring, kapitein! U zou GEK zijn als u het probeerde.

Bert Howells vastberadenheid en harde woorden zorgden dat Tom Daley zich vermande!
Goed dan, kapitein! Ik GA al!

Voordat iemand hem kon tegenhouden rende Tom naar de voet van de wand waar bovenop de machtige electronische kanonnen geïnstalleerd waren!
Hij begon aan de formidabele beklimming!
Veel sukses, jongen!

Het was een moeilijk en angstaanjagend karwei!

Er verliep één uur....twee uur....en nog steeds ging Tom verder! Wanhopig klauwde hij zich vast aan de ruwe en ijzige richels! Hij gebruikte al zijn kracht en energie!
Het wàs mijn schuld niet! Dat ZWEER ik! Ik had geen TIJD om jullie te redden!
COMMAN

Dat was in 1938 geweest, toen hij met twee dikke vrienden geprobeerd had de Groszglockner te beklimmen....

Voorzichtig! Dit is erg moeilijk!

Plotseling....

OH, NEE!

De tweede van de groep slaagde erin een uitstekende rotspunt te pakken!
Ah! Ik WIL niet sterven! HELP ME!

Hou vol! Ik zal eerst dit touw even vastzetten! Dan gooi ik er nog een paar naar beneden! KOP OP, jongens!
Vlug, Tom! HELP me!

Tom testte het veiligheidstouw en gooide toen snel andere touwen naar hen toe, om het makkelijker voor ze te maken zich te redden...
Okay, jongens! Pak DEZE maar!

De mannen hingen in de lucht en het veiligheidstouw was bij het heen en weer slingeren tegen de rotswand geschuurd! Tenslotte sneed daardoor het touw door, voordat de klimmers tijd hadden een van de andere touwen te grijpen!
Oh, nee...NEEE!
AAAAHHHH!

Tom Daley keerde naar Engeland terug en zwoer dat hij nooit meer een berg zou beklimmen! Maar nu....

Ik...ik MOET het halen!

Sedert die dag had hij zich verantwoordelijk gevoeld voor de dood van zijn vrienden! En daarom was hij zijn durf kwijtgeraakt en dacht dat hij een lafaard was!

Zich stukje bij beetje ophijsend....uitgeput en door pijn gekweld..... vocht Tom Daley met zichzelf een strijd uit!

Tijdens die harde en afmattende test had hij het gevoel dat zijn vrienden uit het verleden erbij waren....hem hielpen en hem vergaven voor wat er gebeurd was!

Jullie hebben het me vergeven, hè? Ik deed alles wat ik kon om jullie te redden!

Toen hij de top bereikte, besefte hij dat hij zijn moed teruggekregen had!
Ik moet die schildwacht pikken!

Het is GELUKT!
MMMFFFI

Direkt gooide hij touwen naar beneden, opdat de andere commando's naar boven konden klimmen!
Verrek! Het is hem GELUKT!
Ik heb altijd wel geweten dat de sergeant een dappere vent was!

BEN je daar, sergeant?

Jawel, kapitein! Nu moeten we die kanonnen verovaren voordat de aflossing de schildwacht ontdekt die ik moest doden!

Weldra....

COMMANDO'S!

AAAAGHHH!

Snel alle weerstand eliminerend, drongen de commando's door tot de kanonnen, hoewel ze niet konden verhinderen dat er alarm werd geslagen!
ACHTUNG! Moeilijkheden bij de batterijstelling!

Laadt de kanonnen en richt ze op de brandstoftanks! Sergeant, de Duitsers komen in deze liften naar boven!
Ik denk van NIET, kapitein!

Een regen van handgranaten werd naar beneden gegooid en raakte de met soldaten gevulde liften!
WHAM!
AAAAAGGHH!
HIMMEL.....AAAAGHHH!

Kanon nummer één.....VUUR!
Kanon nummer twee....VUUR!
Kanon nummer drie.....
BAOEM!

De kanonnen bulderden....en raakten hun doelen!

De stad der verschrikkingen was uitgeroeid!
Ziezo, jongens! Laten we naar huis gaan!

Onder dekking van de chaos verlieten de commando's de verwoeste zone en begonnen aan een lange, vijf weken durende mars door de besneeuwde bergen....

COMMANDO CLASSICS verschijnen eenmaal per maand. Een uitgave van CLASSICS LEKTUUR B.V. Alleenverkoop in Nederland: Uitgevers- en distributiemaatschappij CLASSICS LEKTUUR B.V., Postbus 5028, Naarden; in België: N.V. WILLIAMS LEKTUUR, Postbus 5, 2300 - Turnhout.
Printed in Spain — 1975.

Wie is deze meneer?

Naam: Clark Kent. **Beroep:** Verslaggever. **Karakter:** Verlegen. Maar...zodra hij uit zijn konfektiepakje stapt beter bekend, geroemd en gevierd als SUPERMAN! De volmaakte stripheld, die voor geen enkel avontuur terugschrikt en moeiteloos de verbijsterendste dingen doet. Hou 'm te vriend. Lees SUPERMAN Classics. Steeds weer nieuwe avonturen.

Superman